



クレジットカード会社からのご案内

- ・ガス料金等がカードご利用限度額を超える場合は対象となりません。
- ・クレジットカード会社の締切日と昭島ガスの締切日の関係その他事務処理の関係により、当月の請求が翌月にずれ、2ヶ月分をまとめて1回にお振替させて頂く場合がありますので、あらかじめご了承ください。
- ・カード番号、有効期限等が変更になった場合は速やかに昭島ガスにご連絡ください。

昭島ガスからのご案内

- ・昭島ガスとのガス供給契約において、法人名義契約・大口契約・業務用契約(一部を除く)を締結している場合、クレジットカード払いの対象となりません。
- ・クレジットカード会社の規定等により、クレジットカード払い以外のお支払い方法で、お支払いいただく場合があります。
- ・昭島ガスからは、請求書及び領収書を発行いたしませんので、クレジットカード会社から届く領収書をご覧ください。
- ・申込み手続き完了以降に検算したガス料金等につきましては、従来のお支払い方法でお支払いください。
- ・カード会社への連絡の結果等で、お支払いできない場合があります。なおその際はお支払いできない旨をご通知するとともに、お申込みいただく際のお支払い方法を調整させていただきます。
- ・ガス料金以外のガス工事代金・ガス器具代金等は、お支払いできません。
- ・クレジットカードのご利用によるお支払いは、お支払いできません。
- ・お手続きに1ヶ月程度かかる場合があります。

ガス料金クレジットカード支払い申込書

昭島ガス株式会社 昭島クレジット会社 御中

私は、昭島ガス株式会社が定める供給約款に基づき月々のガス料金等の支払いを、下記クレジットカードを利用して決済することを申し込みます。

私は、私とクレジットカード会社との間で定める規定にしたがってガス料金を支払います。

ご契約内容	総金額・払込書等をご参照ください 請求番号 20	お申込み日 年 月 日	
	ガスを使用しているご住所 (ビル、建物名、郵便番号)		
	フリガナ ガスの使用開始年月日		
クレジットカード	この支払手段 <input type="checkbox"/> 白書 <input type="checkbox"/> 取崩元 <input type="checkbox"/> 通帳-内金	-	
	フリガナ カード会員名 (印)	ガス使用開始後の納期 <input type="checkbox"/> 本人 <input type="checkbox"/> 夫 <input type="checkbox"/> 妻 <input type="checkbox"/> 親 <input type="checkbox"/> 子 <input type="checkbox"/> その他()	
	右記マークのあるクレジットカードがご利用いただけます。 VISA MasterCard JCB POINT	カード有効期限 月 日 年 20	
	カード番号 (〒 -) TEL ()		
	昭島ガスからのご連絡先住所・お名前・電話番号 ※ガスを使用している住所と異なる場合のみに記入ください。		

のりしろ

個人情報の取り扱いについて

この申込書にご記入いただいたお客様の個人情報につきましては、適切にお取扱させていただきます、その目的以外には利用いたしません。

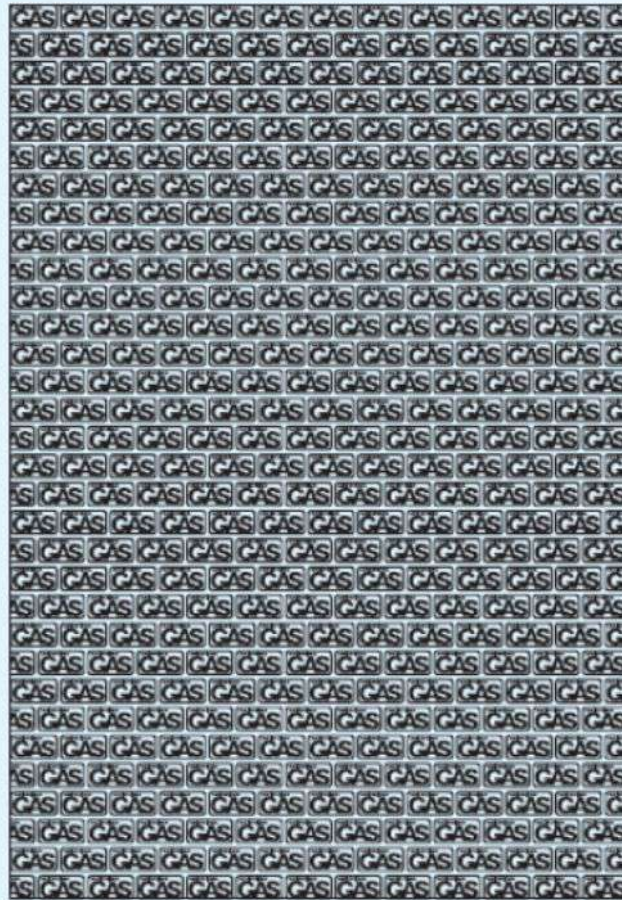

のりしろ

料金受取人払郵便

昭島局
承認
8078

1 9 6 8 7 9 0

(受取人)
昭島市
もくせいの杜1-1-1
昭島ガス株式会社

差出有効期限
2025年3月
31日まで有効
[切手不要]

料金課行

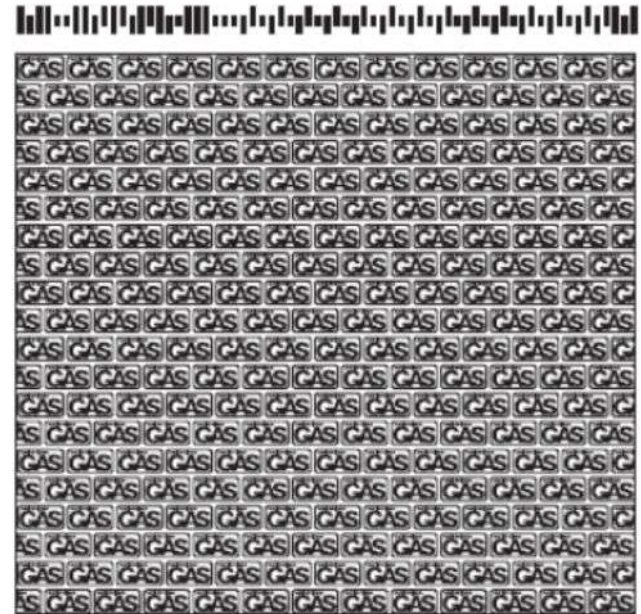

のりしろ (裏側にのりづけ)

申込書の折り方

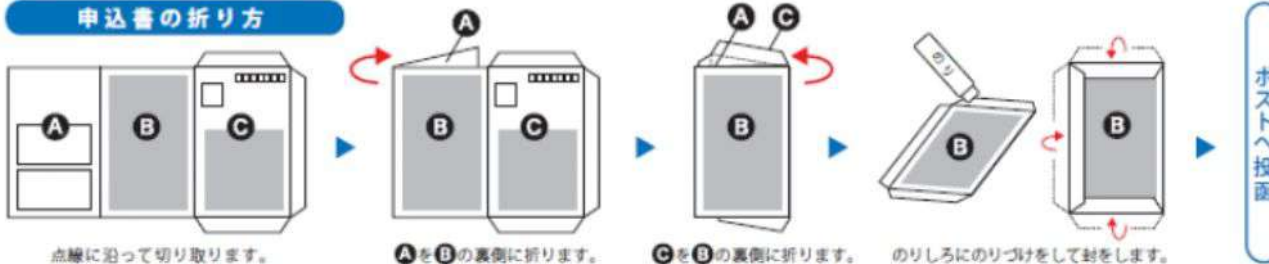

のりしろ (裏側にのりづけ)